

50. EFNS

European Forester's competition in Nordic Skiing

28/01 - 03/02/2018

Benvenuti in Alto Adige - Südtirol!

Centro Biathlon Anterselva

Südtirol Arena Alto Adige



ALTO ADIGE



Antholzertal
Valle Anterselva



AUTONOME
PROVINZ
BOZEN
SÜDTIROL



PROVINCIA
AUTONOMA
DI BOLZANO
ALTO ADIGE

Benvenuti ad Anterselva, benvenuti in Alto Adige!



1

Cari amici sportivi,

il Südtiroler Forstverein vi saluta e vi dá il benvenuto alla cinquantesima edizione dell'EFNS "Europäische Forstliche Nordische Skiwettkämpfen" in Alto Adige. Il cinquantenario é un giubileo molto speciale, l'abbiamo preparato con piacere ed orgoglio.

Il Centro Biathlon di Anterselva, in cui si svolgerà la manifestazione, è conosciuto in tutta Europa perché vi si svolge il mondiale di Biathlon. Esso é attrezzato con un bellissimo centro sportivo, circondato da boschi, dal lago di Anterselva e dalle cime della famosa catena montuosa delle Vedrette di Ries.

Il Südtiroler Forstverein ha il piacere di organizzare già per la terza volta questa manifestazione. Le competizioni dell'EFNS si sono svolte nel 1984 a Castelrotto e nel 1992 a Dobbiaco e dopo 26 anni, per la cinquantesima edizione, tornano nuovamente in Alto Adige.

Il nostro comitato organizzatore, presieduto da Heinrich Schwingshackl, lavora già da due anni alacremente per preparare competizioni impeccabili ed un interessante programma di contorno.

Highlight della manifestazione sarà la „corsa dei 50 anni EFNS“, durante la quale ogni amante del fondo, potrà cimentarsi sul famoso tracciato del Tour de Ski Cortina-Dobbiaco, senza la pressione del rilievo cronometrico.

Durante l'EFNS non é importante solo il confronto sportivo ma anche la collegialità tra i partecipanti delle varie nazioni e lo scambio di opinioni internazionale. In questa occasione si incontrino partecipanti da piú di 20 paesi europei diversi, tutti con lavori diversi ma accomunati da una affinitá con il bosco e con il legno.

In questo senso speriamo che anche l'EFNS 2018 ci porti un interessante scambio di opinioni, allegri festeggiamenti e competizioni leali. Mi rallegro per ogni singolo partecipante e auguro a tutti una settimana di buona permanenza in Alto Adige.

Saluti sportivi

Christoph Hintner

Presidente del Südtiroler Forstvereins

Indice

Saluto da parte del Presidente del SFV	1
Indice	2
Programma	3
Panoramica	4
Competizioni	5
Tracciati	8
Iscrizione	10
Costi	10
Servizio shuttle	11
Punto di ritrovo „EFNS-Treff“	11
Come raggiungere la Valle Anterselva	12
Escursioni	13
Contatto	17

Programma

Sabato, 27 gennaio Arrivo individuale

Ufficio gare aperto dalle ore 16.00 alle 20.00 presso il centro protezione civile ad Anterselva di Mezzo
 Distribuzione ai caposquadra dei pacchetti di benvenuto per i partecipanti

Domenica, 28 gennaio Arrivo individuale

Ufficio gare aperto dalle ore 16.00 alle 22.00 presso il centro protezione civile ad Anterselva di Mezzo
 Granfondo Marcialonga
 Distribuzione ai caposquadra dei pacchetti di benvenuto per i partecipanti

Lunedì, 29 gennaio Escursioni

Ufficio gare aperto dalle ore 7.00 alle 9.00 e dalle 17.00 alle 20.00 presso il centro protezione civile ad Anterselva di Mezzo

8.30 Partenza per le escursioni presso il centro protezione civile ad Anterselva di Mezzo
 18.00 – 22.00 Ritrovo presso l'„EFNS-Treff“ al Centro Biathlon di Anterselva

Martedì, 30 gennaio Escursioni

Ufficio gare aperto dalle ore 7.00 alle 9.00 e dalle 17.00 alle 19.00 presso il centro protezione civile ad Anterselva di Mezzo

8.30 Partenza per le escursioni presso il centro protezione civile ad Anterselva di Mezzo
 20.00 Cerimonia di apertura presso il Centro Biathlon di Anterselva
 18.00 – 23.00 Ritrovo presso l'„EFNS-Treff“ al Centro Biathlon di Anterselva

Mercoledì, 31 gennaio Allenamento

Ufficio gare aperto dalle ore 8.00 alle 10.00 e dalle 18.00 alle 20.00 presso il Centro Biathlon di Anterselva

9.00 – 13.00 Allenamento e prova di tiro presso il Centro Biathlon (areale biathlon) ad Anterselva
 15.00 Riunione dei caposquadra presso il Centro Biathlon e in seguito riunione del Comitato presso il Centro Biathlon di Anterselva
 20.00 Conferenza all'„EFNS-Treff“ presso il Centro Biathlon di Anterselva
 10.00 – 22.00 Ritrovo presso l'„EFNS-Treff“ al Centro Biathlon di Anterselva

Giovedì, 1 febbraio Gare individuali

Ufficio gare aperto dalle ore 17.00 alle 22.00 presso il Centro Biathlon di Anterselva

8.30 Partenza gara individuale – tecnica classica
 13.30 Partenza gara individuale – tecnica libera
 18.30 Festa dei 50 anni di EFNS presso l'„EFNS-Treff“ al Centro Biathlon di Anterselva
 Bis 22.00 Iscrizione staffette
 10.00 – 17.00 Ritrovo presso l'„EFNS-Treff“ al Centro Biathlon di Anterselva

Venerdì, 2 febbraio Staffette

Ufficio gare aperto dalle ore 8.00 alle 10.00 presso il Centro Biathlon di Anterselva

10.00 Partenza staffetta maschile
 10.05 Partenza staffetta femminile e giovani
 13.00 Festa delle nazioni – Centro Biathlon di Anterselva
 20.00 Premiazioni, passaggio della bandiera, cerimonia di chiusura con musica e danze presso l'„EFNS-treff“ al Centro Biathlon di Anterselva
 18.00 – 2.00 Ritrovo presso l'„EFNS-Treff“ al Centro Biathlon di Anterselva

Sabato, 3 febbraio Partenza individuale

Ufficio gare aperto dalle ore 8.00 alle 10.00 presso il Centro Biathlon di Anterselva

Panoramica



Competizioni

Regolamento delle competizioni

Le gare si svolgeranno secondo il tipico regolamento delle competizioni EFNS.

Possano partecipare:

- Proprietari e dipendenti di imprese forestali o segherie/falegnamerie con le relative famiglie;
- Studenti di scienze forestali o scolari di scuole forestali;
- Proprietari boschivi;
- Forestali;
- Operai forestali;
- Persone che possano dimostrare di aver concluso un percorso formativo di tipo forestale;
- Famigliari delle persone appartenenti alle categorie sopraelencate e pensionati.

Categorie

Le categorie vengono distinte in base al sesso e all'età.

Categoria	Sigla	Anno di nascita
Scolari	D 13, H 13	2003 e più giovani
Juniores	D 16, H 16	2000 - 2002
Donne/Uomini	D 19, H 19	1988 - 1999
Donne/Uomini	D 31, H31	1978 - 1987
Donne/Uomini	D 41, H 41	1968 - 1977
Donne/Uomini	D 51, H 51	1958 - 1967
Donne/Uomini	D 61, H 61	1948 - 1957
Donne/Uomini	D 71, H 71	1938 - 1947
Donne/Uomini	D 81, H 81	1937 e più vecchi
Invalidi	D, H	Tutti

Gare individuali

Le gare individuali si svolgeranno in tecnica classica (TC) e tecnica libera (TL).

Categoria	Distanza	Detagli
Scolari D13, H13	2,7 km	1 giro rosso SENZA tiro
Juniores D16, H16	5,4 km	2 giri rossi SENZA tiro
Donne/Uomini D81/H81		
Invalidi D/H		
Donne D19, D31, D41, D51, D61, D71	5,4 km	2 giri rossi CON tiri al poligono
Uomini H19, H31, H41, H51, H61, H71	10 km	2 giri blu CON tiri al poligono

Tiri al poligono: dopo il primo giro: 5 colpi alla distanza di 50 metri, in piedi con bastone di sostegno. Per ogni errore sarà necessario percorrere un giro di penalità di 150m.

Tempi di penalità: per ogni colpo non sparato e per ogni giro di penalità non percorso verranno aggiunti 2 minuti al tempo finale.

Squalifica: verrà squalificato: chi durante la gara di tecnica classica utilizzerà la tecnica libera; chi al poligono non seguirà le norme di sicurezza; chi partirà senza transponder.

Valutazione – premi: se in una categoria vi saranno meno di tre iscritti essa non verrà considerata e i partecipanti saranno automaticamente assegnati alla categoria superiore. I primi tre di ogni categoria riceveranno un diploma e una medaglia/trofeo, i classificati dalla quarta alla sesta posizione riceveranno un premio materiale ed un diploma. Per le staffette verranno premiati i primi tre di ogni categoria. **Tra i partecipanti „attivi“ verranno sorteggiati numerosi pregiati premi.**

Staffette

Tutte le staffette si svolgeranno senza passaggio al poligono.

Categoria	Distanza	Tecnica
Giovani femminile D13/D16	3 x 5,4 km	1 TC + 2 TL
Giovani maschile H13/H16	3 x 5,4 km	1 TC + 2 TL
Donne under 50 D19/D31/D41	3 x 5,4 km	1 TC + 2 TL
Donne over 50 D51/D61/D71/D81	3 x 5,4 km	1 TC + 2 TL
Uomini under 50 H19/H31/H41	4 x 10 km	2 TC + 2 TL
Uomini over 50 H51/H61/H71/H81	4 x 10 km	2 TC + 2 TL

Giuria

Kaltenbach Siegfried, delegato tecnico EFNS

Leitgeb Lorenz, direttore di gara

Franzelin Norbert, direttore del poligono

N.N. Rappresentante di una squadra

N.N. Rappresentante di una squadra

I risultati delle gare sottenderanno il giudizio della giuria.

Areale di gara

Tutte le competizioni avranno luogo presso l'areale del Centro Biathlon di Anterselva di Sopra.



Tracciati

Giro rosso: 2,7 km

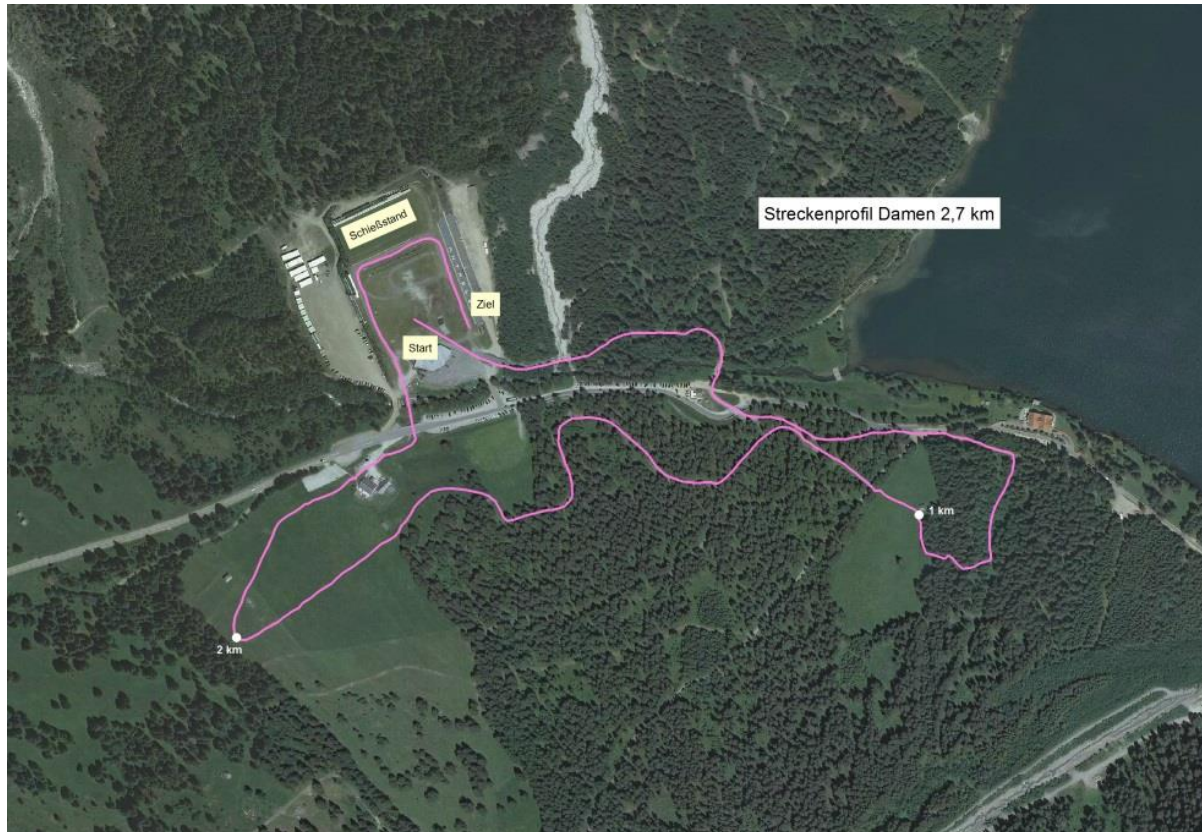

8

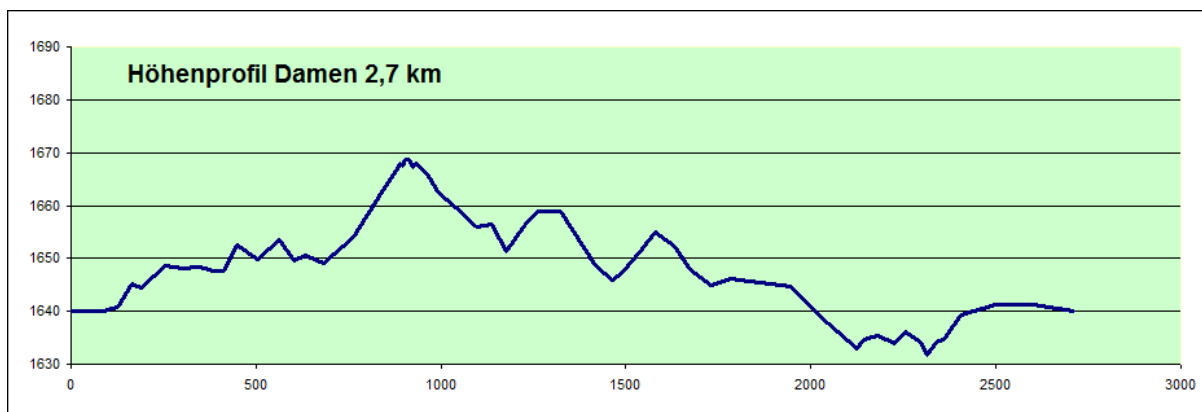

Dislivello totale in salita: 80 m

Il giro rosso verrà percorso dalle seguenti categorie: Scolari D13, H13 – Juniores D16, H16 – Donne/uomini D81/H81, Invalidi D/H – Donne D19, D31, D41, D51, D61, D71.

Giro blu: 5 km



9

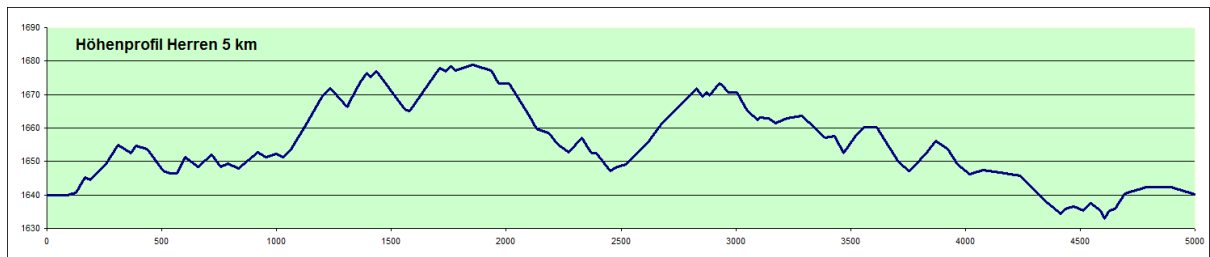

Dislivello totale in salita: 140 m

Il giro blu verrà percorso dalle seguenti categorie: Uomini H19, H31, H41, H51, H61, H71.

Iscrizione

Competizione

Iscrizione possibile esclusivamente attraverso il sito ufficiale EFNS
<https://www.efns.eu/de/registration>

Periodo per l'iscrizione: dal 1.10.2017 al 1.12.2017

Iscrizioni postume saranno possibili solo per le competizioni fino al 31.12.2017 (costi aggiuntivi 25 €).

Alloggi

I partecipanti dovranno prenotare personalmente gli alloggi presso le strutture alberghiere. Informazioni presso l'Ufficio turistico di Anterselva, Tel. 0039 0474 496269, e-mail: sarah@antholzertal.com

10

Costi

Nella quota di iscrizione sono compresi: servizio shuttle per l'intera settimana; costo del parcheggio; accesso alle piste per le giornate di mercoledì, giovedì e venerdì; entrata libera all'"EFNS-Treff"; convegno; festa di apertura e chiusura; festa del cinquantesimo anniversario con cena il giovedì; spilla EFNS; pacchetto di benvenuto. Non é compresa la tassa EFNS che corrisponde a 5 € per ogni partecipante.

Quota di iscrizione:

1 stile	90 €
2 stili	100 €
Accompagnatore	65 €

Attenzione!

I primi 70 partecipanti, nati il 1993 e dopo, che si iscriveranno per primi, non pagheranno la quota di iscrizione. Il comitato internazionale ed il comitato organizzatore di Anterselva copriranno in parti uguali questi costi per favorire la partecipazione dei giovani.

Pagamento

La quota d'iscrizione, le escursioni e altri eventuali costi dovranno essere versati entro e non oltre il **5.1.2018**. In caso di ritiro dalla manifestazione i soldi non verranno rimborsati ma l'importo potrà essere utilizzato per un altro partecipante.

Coordinate bancarie:

Beneficiario: Südtiroler Forstverein – EFNS 2018 Antholz

IBAN: IT 78 U 08035 58731 000306002731

BIC-Code: RZSBIT21605

Banca: Raiffeisenkasse Bruneck Gen. Filiale: Antholz (SWIFT: RZSBIT2B)

Esclusione di responsabilità

Il/la partecipante rinuncia attraverso l'iscrizione all'EFNS ad ogni possibile rivalsa nei confronti del comitato internazionale „Europäische Forstliche Nordische Skiwettkämpfe„ e degli organizzatori dell'EFNS (comitato organizzatore locale). L'esclusione di responsabilità si riferisce ad ogni tipo di danno a cose o persone, che possono essere dovuti ad ogni grado di colpa e che potranno avvenire nel periodo compreso tra l'inizio del viaggio verso l'EFNS, la settimana delle competizioni e il viaggio di ritorno. Il/la partecipante porta, nel proprio interesse, prova di una assicurazione di responsabilità civile e di infortunio e un certificato medico attuale di buona salute che confermi la capacità di partecipare alle competizioni. Indipendentemente dall'obbligo di certificazione il/la partecipante libera da ogni responsabilità il comitato internazionale e il comitato organizzatore per danni materiali, patrimoniali o verso terzi, compresi eventuali costi processuali per la difesa dai reclami di terze persone. Il comitato organizzatore dimostra obbligatoriamente di possedere un'assicurazione di responsabilità civile e contro gli infortuni per tutti i soci, aiutanti ed il pubblico EFNS.

Servizio shuttle

Durante tutta la settimana sarà attivo un servizio di bus shuttle con frequenza oraria da e per Rasun di Sotto e il Centro Biathlon di Anterselva. In caso di necessità il servizio verrà intensificato e gli orari ampliati.

„EFNS-Treff“

La tenda presso il Centro Biathlon fungerà tutta la settimana da punto di incontro per tutti i partecipanti all'EFNS. Durante gli orari di apertura vi saranno disponibili cibi caldi e bevande a pagamento.



Come raggiungere la Valle Anterselva



In auto

- Arrivando da nord per Innsbruck – Autostrada del Brennero – uscita Bressanone – strada statale Pusteria SS 49 – Bivio per Rasun/Anterselva.
- Arrivando da ovest e sud per Bolzano – autostrada del Brennero – uscita Bressanone – strada statale Pusteria SS 49 – Bivio per Rasun / Anterselva
- Arrivando da est per Lienz – strada della valle della Drava B100 e strada statale della Pusteria SS 49 – Bivio per Rasun/Anterselva
- Arrivando da Venezia per Treviso autostrada A27 – strada statale ss51 per Cortina d'Ampezzo a Dobbiaco – strada statale della Pusteria SS49 – Bivio per Rasun/Anterselva

In treno e autobus

Collegamento ferroviario internazionale (linea del Brennero: Innsbruck – Bolzano) fino a Fortezza. Cambio per la linea del treno locale per la Val Pusteria fino alla stazione di Valdaora. Da lì in autobus fino ad Anterselva.

Dall' Ostitirol: linea ferroviaria Lienz – San Candido fino al capolinea. Cambio per il treno locale fino alla stazione di Valdaora. Da lì in autobus fino ad Anterselva.

In aereo

Gli aeroporti internazionali più vicini sono i seguenti:

- Innsbruck (ca. 140 km) www.innsbruck-airport.com
- Treviso (ca. 180 km) www.trevisoairport.it
- Venezia (ca. 190 km) www.veniceairport.it
- Verona (ca. 250 km) www.aeroporto.verona.it
- Monaco di Baviera (ca. 300 km) www.munich-airport.de
- Bergamo (ca. 400 km) www.orioaeroporto.it
- Milano (ca. 435 km) www.sea-aeroportimilano.it

A pagamento potrà essere organizzato il trasferimento da e per l'aeroporto.

Escursioni 29/01 - 30/01/2018

ESCURSIONE 1: SERVIZI FORESTALI + BOSCO + LEGNO + ENERGIA

Lunedì e Martedì (29-30/01) ore 8.30 – 18.00 // località: Braies, Dobbiaco // viaggio in autobus 30 min. // con pranzo

Quota di iscrizione: 35 €

PANORAMICA SULL'ORGANIZZAZIONE E I COMPITI DEI SERVIZI FORESTALI PROVINCIALI: Escursione in foresta di ca. 2 ore dal lago di Braies a Ferrara: operazioni di assegni – assortimentazione – misurazione e vendita di legname in loco.

LEGNO DI RISONANZA: La valle di Braies è nota per il legno di abete di risonanza. Il liutaio Rudolf Bachmann di Anterselva mostrerà come fa lui a riconoscere il legno di risonanza.

CENTRALE DI TELERISCALDAMENTO di DOBBIACO: Nel 1994, è entrata in funzione la prima centrale di teleriscaldamento a Rasun. Oggi in Alto Adige-Südtirol sono presenti 72 impianti. La più alta densità in Europa. L'impianto di teleriscaldamento di Dobbiaco serve 1.200 utenti. Il materiale di combustione è costituito da trucioli, corteccia e segatura. Annualmente vengono prodotti 55.000 MWh per riscaldamento e 10.000 MWh di energia elettrica.

13

ESCURSIONE 2: CULTURA + TECNICA

Lunedì e Martedì (29-30/01) ore 8.30 – 18.00 // località: Bolzano // viaggio in autobus 1,5 h // con pranzo

Quota di iscrizione: 50 €

MUSEO ARCHEOLOGICO PROVINCIALE: Ötzi, l'uomo venuto dal ghiaccio è una mummia dei ghiacci dell'età del rame, che è stato conservato fino ad oggi grazie a circostanze eccezionali. Nel 1991 Ötzi è stato scoperto per caso da una coppia di alpinisti, con il suo vestiario e gli attrezzi e da allora è stato ampiamente studiato scientificamente.

AZIENDA TECHNOALPIN SPA A BOLZANO: La società è leader mondiale nel campo dell'innevamento programmato e investe principalmente in ricerca e sviluppo con l'obiettivo di produrre neve nella più alta qualità possibile. Nella competenza tecnica della Technoalpin è riposta la fiducia di 1.800 clienti in 48 paesi.

ESCURSIONE 3: CULTURA + VINO + TRASPORTI

unedì (29/01) ore 8.30 – 18.00 // località: Bressanone Novacella, Fortezza // viaggio in autobus 1 h // con pranzo

Quota di iscrizione: 55 €

ABBZIA DEI FRATI AGOSTINIANI e CANTINA DELL'ABBZIA: Il castello dell'angelo, la chiesa in stile tardo barocco, il chiostro gotico, la biblioteca unica nel suo stile e la pinacoteca fanno di questo grande complesso monastico del Tirolo una delle principali attrazioni della provincia. Il monastero comprende pure un vigneto e una cantina. Altitudine e clima sono ideali per lo sviluppo ottimale dei tipici vini bianchi della Val d'Isarco, che verranno degustati.

IL TUNNEL DI BASE DEL BRENNERO: Questo tunnel quando sarà completato nel 2025, con i suoi 64 km di lunghezza, sarà la più lunga ferrovia sotterranea del mondo. Il costo di 9 miliardi di Euro viene finanziato per metà da Austria e Italia, mentre l'Unione Europea ha disposto un cofinanziamento del 40%. Verrà visitato il centro di presentazione BBT nel fortino di Fortezza e il cantiere sotterraneo di Mules.

ESCURSIONE 4: SERVIZI FORESTALI + ECONOMIA ALPINA + STORIA

Lunedì (29/01) ore 8.30 – 18.00 // località: Braies // viaggio in autobus 30 min. // con pranzo

Quota di iscrizione: 35 €

ORGANIZZAZIONE E FUNZIONI DEL SERVIZIO FORESTALE PROVINCIALE CON RIFERIMENTO ALL'ECONOMIA ALPINA: Le malghe e i pascoli caratterizzano il paesaggio dell'Alto Adige-Südtirol. Oltre ai vantaggi per il bestiame e gli agricoltori, le zone pascolive gestite prevengono le erosioni, la tutela delle sorgenti d'acqua potabile, la diversificazione del paesaggio e l'attività ricreativa. Due ore di escursione a Prato Piazza (2.000 m.s.l.m.) con informazioni sullo sviluppo e sul carico di questo alpeggio e le sue caratteristiche geologiche. Vista mozzafiato delle Tre Cime, nel cuore delle Dolomiti, patrimonio naturale dell'umanità.

FRONTE DOLOMITICO NELLA GRANDE GUERRA: Prato Piazza faceva parte del fronte dolomitico durante la 1. guerra mondiale. I fortini e i bunker testimoniano questo doloroso momento di storia.

14

ESCURSIONE 5: SCI ALPINO

Lunedì (29/01) ore 8.30 – 18.00 // località: Valdaora // viaggio in autobus 30 min. // con pranzo

Quota di iscrizione: 60 € (giornaliero incluso)

SCIARE NELLE DOLOMITI, NEL CUORE DEL PATRIMONIO NATURALE DELL'UMANITÀ: Sciatori esperti vi accompagneranno sull'ineguagliabile „Sellaronda“ e sulla pista „Gran Risa“ in Alta Badia. Tracciati già percorsi da campioni del calibro di Alberto Tomba, Hermann Maier, Michael von Grünigen e Lasse Kjus. Una visita alla zona sciistica di „Plan de Corones“ con i suoi 32 impianti di risalita e 120 km di piste non può mancare. L'attrezzatura può essere noleggiata in loco.

ESCURSIONE 6: LAVORAZIONE DEL LEGNO + VISITA DELLA CITTÀ

Lunedì (29/01) ore 8.30 – 14.00 // località: Chienes, Brunico // viaggio in autobus 30 min. // senza pranzo

Quota di iscrizione: 15 €

LAVORAZIONE LEGNO LAMELLARE - AZIENDA RUBNER: Le 5 divisioni della società garantiscono una catena del valore e quindi dell'uso efficiente e sostenibile della materia prima ecologica del legno e rende Rubner uno dei principali operatori del settore. Rubner Industria produce legno lamellare, pannelli in legno massiccio e pannelli multistrato. Rubner Legno è partner leader in Europa per le costruzioni in legno. Rubner Objektbau implementa, chiavi in mano, in sintonia con il cliente, case in legno. Rubner Porte fornisce porte interne ed esterne in legno e Rubner Casa costruisce dal 1964 annualmente circa 500 case prefabbricate in legno in tutta Europa.

PASSEGGIATA NELLA CITTÀ DI BRUNICO: La città con 15.000 abitanti è la capitale della Val Pusteria. Con una passeggiata di 2 ore si può visitare la collina del castello e il bellissimo centro storico.

ESCURSIONE 7: LAVORAZIONE DEL LEGNO + LAVORAZIONE DEL LATTE

Martedì (30/01) ore 8.30 – 14.00 // località: Strassen-Osttirol, Dobbiaco // viaggio in autobus 1 h // senza pranzo // Ricordare di prendere con se Carta d'identità o Passaporto!! **Quota di iscrizione: 20 €**

COSTRUZIONE DI PANNELLI A TASSENBACH: Dal tronco al pannello è il motto dell'Azienda Nordpan del gruppo Nordpan Rubner Holzbauelemente GmbH di Tassenbach nell'Osttirol. La ditta è specializzata nell'acquisto di legname di piccolo diametro (12 cm) e lunghezza di 3 mt proveniente da diradamenti. Il suo bacino di utenza copre la parte superiore della Val Pusteria e il Tirolo orientale.

CASEIFICIO DREI ZINNEN (Tre Cime) A DOBBIACO: Giro di 1 ora nel caseificio. Il processo aziendale quotidiano vede la lavorazione di circa 35.000 litri di latte, che vengono consegnati dai 180 agricoltori dell'Alta Val Pusteria. Il latte crudo viene trasformato in formaggio, burro, yogurt, ricotta, panna e latte fresco.

15

ESCURSIONE 8: CORSA PER L'ANNIVERSARIO DEI 50 ANNI EFNS

Martedì (30/01) ore 8.30 – 18.00 // località: Cortina, Dobbiaco // viaggio in autobus 1 h // con pranzo **Quota di iscrizione: 35 €**

La corsa per l'anniversario non è una gara con cronometraggio, ma una gita con gli sci da fondo in mezzo al Patrimonio dell'umanità: le Dolomiti. Ogni partecipante dispone di 6 ore per far fronte ai 30 o ai 50 chilometri del famoso tracciato da Cortina a Dobbiaco. Appositi accompagnatori veglieranno sui partecipanti per portarli con sicurezza al traguardo. Alle stazioni di sosta lungo il percorso saranno distribuite bevande, frutta e dolci e in località Landro potrà pure essere consumato un pasto caldo. Ulteriori informazioni: www.forstverein.it.

Il programma è suscettibile di modifiche. Le escursioni sono offerte in lingua tedesca e in lingua inglese. Maggiori informazioni su www.forstverein.it

Da non dimenticare!



Porta con te il bricco metallico e riduci così l'inquinamento!

16

Scarica, stampa e porta con te il nostro libretto delle canzoni al sito www.forstverein.it !



Presso il Centro Biathlon di Anterselva sono disponibili un noleggio sci ed un servizio di sciolinatura.

Contatto

Comitato Organizzatore EFNS 2018 Anterselva
Ispettorato forestale Monguelfo
Via Santa Maria 10A
I - 39035 Monguelfo-Tesido
Tel. 0039-0474-947311
Fax: 0039-0474-947319
Cell. : 0039 331 17 33 556 (Presidente del CO: Heinrich Schwingshackl)
E-mail: efns2018@provinz.bz.it

17

Il comitato organizzatore vi aspetta!